

Édito

Toutes ces dernières années, notre Commune s'est profondément transformée sous l'impulsion de la Municipalité.

Nous fêtons ce mois-ci les dix ans de Tom Pousse et de notre service Petite Enfance quand nombre de communes voisines attendent un transfert de compétences à la Communauté de Communes pour bénéficier des mêmes services (crèche familiale, accueil permanent, halte garderie) que ceux qui sont offerts aux familles brédoises...

La première partie du programme de la ZAC de Filleau va sortir de terre.

C'est pour nous l'aboutissement d'un long travail préparatoire qui aura duré sept ans.

Nous avons voulu, imaginé, conçu ce projet municipal unique dans tout le Canton de La Brède (il n'y a pas d'autres ZAC en cours de réalisation ni même en projet).

C'est un quartier nouveau qui va se substituer à une friche le long du Saucats pour répondre à trois objectifs :

- Créer un maillage entre la zone commerciale du Coudougney et le Bourg et les quartiers riverains de l'Allée des Lettres Persanes ;
- Répondre à un besoin de mixité urbaine et sociale par une offre diversifiée de logements, (accession à la propriété en pavillons ou appartements, habitations à loyer modéré, loyers libres) ;
- Offrir aux Brédois de nouveaux services dont en particulier une résidence seniors de plus de 120 logements.

Tel l'élément d'un puzzle, il s'intégrera aux autres réalisations de notre projet urbain qui ont déjà vu le jour (Allée des Lettres Persanes, centre ville, Avenue Charles de Gaulle jusqu'à Pouton) et de celles qui suivront.

Il procède de l'ambition que nous nous sommes fixés de transformer La Brède sans la changer, de l'embellir, d'en faire une Commune vivante et solidaire.

Michel DUFRANC
Maire de La Brède

L'Art dans tous ses états

Peinture, sculpture, poterie, luminaires, bijoux, émaux, arts de la table, ferronnerie, mobilier déco, ..., **le Salon des Arts et de la Décoration 2009 offrira un tour d'horizon** de tout ce qui se fait en matière d'art et de création. Pour son 21^{ème} anniversaire, plus de 70 artistes investiront la Salle des Sports du Centre Ville du vendredi 21 au dimanche 23 novembre. Pour la troisième année, le Prix du Philosophe sera remis à l'occasion du vernissage à un artiste peintre pour la qualité de ses œuvres, le Prix de la Ville sera décerné à un artisan pour l'originalité de ses créations.

Salon des Arts et de la Décoration 2008

Vendredi 21
de 14h30 à 19h
Samedi 22
de 10h à 20h
Dimanche 23
de 10h à 19h

Salle des Sports,
Avenue Capdeville,
entrée gratuite



Les 10 ans de Tom Pousse

Samedi 29 novembre, toute l'équipe vous attend pour fêter les 10 ans de la Maison Tom Pousse. Cette journée, consacrée à un forum sur la petite enfance, concernera les enfants de 0 à 6 ans. Parents et enfants sont conviés à venir discuter, sous la forme d'ateliers, avec des professionnels de la petite enfance sur des sujets bien précis comme la nutrition, la précocité, ... (ouverture de 7h à 17h) La semaine qui suivra sera une semaine à thème.



Samedi 6 décembre, un spectacle sera offert aux enfants à la Salle des Fêtes. Cette journée se terminera par un pot de l'amitié.

JEUNESSE

Octobre, le mois du « Goût »

A l'occasion de la « semaine du goût », de nombreuses activités ont été proposées aux enfants de La Brède : à l'école Primaire, aux centres de Loisirs, à la cantine scolaire.

A l'école maternelle, le Centre Communal d'Action Sociale a mis en place une action de prévention : Mme Galinon, diététicienne à La Brède, est intervenue auprès des enfants de grandes sections afin de les sensibiliser à l'équilibre alimentaire.

A travers de multiples ateliers, l'objectif était de les aider à repérer les fruits et légumes dans les familles d'aliments. Les enfants ont ensuite invité parents, enseignants, personnel Atsem à une dégustation sous forme de buffet.



EXPOSITION

A l'occasion de la Journée Mondiale des Droits de l'Enfant, le service Enfance de la Municipalité présentera une exposition, réalisée par les enfants et les animateurs des Accueils Péri-scolaires et de Loisirs Maternels et Primaires.

Vous pourrez la découvrir à partir du 19 novembre 2008, à l'Ecole Primaire Jean Cazauviel.

DES JEUNES À L'HONNEUR



Peut-être les avez-vous déjà rencontrés lors des 7^{ème} Rencontres de la Vie Associative ou aux Portes Ouvertes des Vin de Graves ?

A tout juste 18 ans, Bastien DUPOUY, étudiant brédois, et son ami Thibault SEGONNES, se préparent à vivre une aventure humaine unique : participer au raid humanitaire et sportif « le 4L trophy »

Un défi humain et un acte de solidarité

Cet événement aura lieu du 19 février au 1 mars 2009 au cœur du Maroc. A bord de la mythique Renault 4L (spécialement préparée pour cette occasion) plus de 2000 étudiants parcourront 6000 km de Bordeaux à Marrakech (dont 700 km de pistes désertiques) avec comme objectif pour chaque équipage de récolter et d'acheminer 50 kg de fournitures scolaires et sportives.

SAMUEL RAFARALAHY: Portrait d'un champion

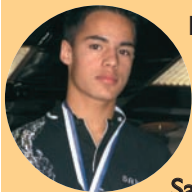

Méconnu du Grand Public malgré ses 14000 licenciés, le bowling est un véritable sport et le jeune brédois Samuel RAFARALAHY un

de ces futurs champions. En effet depuis l'an dernier, il poursuit ses études au CREPS de Toulouse en filière Sportif de Haut Niveau dans la section Bowling.

C'est à 9 ans qu'il découvre ce sport lors d'une sortie avec le Centre de Loisirs de La Brède, puis il s'inscrit à l'école de Bowling de Mérignac et commence les compétitions régionales et nationales.

Depuis, Samuel accumule les victoires :

- Intégration au « Collectif Jeunes -19 ans », Sélection en Equipe de France -19 ans, championnats d'Europe à Helsinki , 3^{ème} marche du podium des Masters Jeunes à La Rochelle le 12 juillet dernier.

Réaliser son rêve

Bastien et Thibault travaillent depuis deux ans à l'élaboration de ce projet. Ils ont créé une association « BAROUDEURS AVENTURES » et ils doivent récolter 10 800 € pour financer ce raid (frais d'inscriptions, achat et préparation de la voiture, assurance, essence, hébergement, ...) Plusieurs partenaires leur ont déjà fait confiance : Sodcars, La Brède Optique, l'Association des Professionnels Brédois, SPAC, la Société Générale, 64 ...

Comment les aider ?

« Pour mener à bien, ce projet, nous avons besoin de vous et de vos compétences. Que votre aide soit financière (espace publicitaire, mécénat, dons particuliers, achat de tee-shirt ...) ou matériels (fournitures scolaires ou sportives elle nous rapprochera toujours un peu plus du départ. »

Pour mieux les connaître

Baroudeurs Aventures - 2 allée des Princes - 33650 La Brède
Tel : Pilote, Bastien DUPOUY 06 25 46 66 14
Copilote, Thibault SEGONNES 06 33 48 52 50
Courriel : baroudeurs.aventures@gmail.com
Site : <http://baroudeurs-aventures.com/>

La ZAC de Filleau sort de terre

La première phase démarre : la voirie et la viabilisation des différents lots sont achevées. Les permis de construire sont tous accordés.

Dix logements à loyer modéré

Le chantier des 10 maisons T4 à loyer modéré a démarré le 14 octobre dernier. Il est important de souligner qu'il s'agit d'une opération de développement durable de qualité. Elle a été lauréate du concours **Aliénor** organisé par le Conseil Régional d'Aquitaine et l'ADEME qui récompense les 5 meilleures opérations en matière de développement durable.

Les constructions auront le **label BBC** (Bâtiment Basse Consommation) bénéficiant notamment de l'énergie solaire et d'une enveloppe énergétique performante avec une excellente isolation thermique (moins 60 % par rapport à la nouvelle réglementation thermique soit 45 kw/m²/an au lieu de 110 kw/m²/an) et un système de chauffage produisant peu de CO₂. Le chantier lui-même sera un chantier propre respectant l'environnement.



Le calendrier prévisionnel prévoit une livraison au premier trimestre 2010.

Une résidence Seniors : « La Rose de Mons »



La résidence Senior sera composée d'une partie **Résidence Services avec 82 T1 et T1bis** et d'une partie **Résidence Principale avec une trentaine d'appartements T2**. Les résidents pourront bénéficier de nombreux services (restauration, blanchisserie, infirmerie, ménage, animations, système d'appel d'urgence,...) et d'espaces communs (restaurant, salons TV, salles de jeux, bibliothèque, salon de coiffure,...).

L'opérateur a mis en place sa commercialisation. Nous avons transmis les demandes des brédois qui ont manifesté en mairie le souhait de bénéficier de cette résidence afin que prochainement l'opérateur les renseigne.

La construction devrait démarrer en fin d'année - début 2009 pour une livraison en 2010 (au printemps pour la résidence service et à l'automne pour la résidence habitations).

TRAVAUX

Coupure de courants

La société EDF-GDF réalisera des travaux sur le réseau électrique de la commune **vendredi 28 novembre entre 8h45 et 10h**. **Des coupures sont à prévoir aux endroits suivants** : allées Bascon, Lassalle, La Mongie, Impasse Galès, Chemin de Galès, chemin de la Girotte, chemin de la Chicane, avenue de Rambaud, chemin du Pape et impasse Michèle.

Entretien de voirie

Le mois dernier, la Municipalité a mis l'accent sur l'entretien des bas côtés des routes : fauchage, ... Cet effort concerne la voirie communale, les routes départementales et leurs abords étant entretenus par le Conseil Général (RD 108, avenue de La Sauque, Avenue de L'Esprit des Lois, Avenue du Reys, entre autre).

Quelques chiffres pour 2008:

- 80 000 € sont consacrés à l'entretien de la voirie communale
- 48 000 € pour l'entretien des espaces verts
- 20 000 € pour le fauchage des bas côtés

Préau de l'école maternelle

En raison d'un problème technique décelé à l'occasion d'une étude de vérification du préau de l'école maternelle, et pour des raisons de sécurité, Monsieur le Maire a interdit l'accès au préau pendant une semaine. Il a été étayé et sécurisé dans l'attente de travaux de renforcement définitif de la structure de bois.

BRÈVES

Don de Vêtements d'enfants

Du 17 novembre au 17 décembre, la Municipalité fera don des vêtements d'enfants trouvés ces dernières années aux écoles publiques de la Commune et non réclamés depuis plus un an, lors de permanences à l'Espace Pousse, 3 avenue Charles de Gaulle, le lundi de 10h à 12h et les mercredi, jeudi et vendredi de 14h30 à 17h30.

Don de Plasma

Mercredi 19 novembre, l'EFS met en place une permanence de Don de Plasma de 11h à 17h30 à la Salle des Fêtes. Comme pour le don du sang, le don de plasma est réalisé par ponction veineuse unique au pli du coude. Le sang prélevé est séparé pendant le don par une technique de centrifugation : le plasma est recueilli et les cellules sont rendues au donneur par la même voie.

Sur rendez-vous uniquement au 05 57 26 03 13

Inscriptions sur les listes électorales

Les citoyens français et les ressortissants de l'Union Européenne sur la liste complémentaire ont jusqu'au 31 décembre 2008 pour que leur demande d'inscription ou de modification soit prise en compte. Les personnes ayant déménagé au cours de l'année sont particulièrement concernées par cette démarche. Les jeunes fêtant leurs 18 ans en cours d'année sont quant à eux inscrits d'office. Il leur est toutefois conseillé de vérifier que leur inscription a bien été effectuée en mairie.

Pour s'inscrire,

- remplir le document Cerfa disponible en mairie ou sur www.labrede-montesquieu.com
- présenter ou envoyer en Mairie ce document dûment rempli, un justificatif de domicile de moins de 3 mois et une copie de votre pièce d'identité.

Pour tous renseignements, contacter Séverine DEMBRONT, service Elections, Mairie de La Brède 05 57 97 76 99

Bulletin d'informations de la Commune de La Brède

Directeur de publication : Michel Dufranc • Rédaction : Service communication

Photos : Mairie, B. Lacroix

Impression : Imprimerie Prosper • Tirage à 1500 exemplaires

Dépôt légal à parution

Mairie de La Brède - 1 place Saint Jean d'Etampes - BP 30047 - 33652 La Brède cedex

Tél : 05 57 97 18 58 - Fax : 05 57 97 18 50

courriel : contact@labrede-montesquieu.com • Site web : www.labrede-montesquieu.com

JUMELAGE

Afin de renforcer les liens entre La Brède et Viana, nous vous proposons d'héberger un ou plusieurs de nos amis espagnols (selon vos possibilités) lors de nos futures rencontres.

Si vous êtes intéressés, inscrivez-vous à l'accueil de la Mairie. Une réunion d'information sera organisée ultérieurement.

BIBLIOTHÈQUE POUR TOUS

La Bibliothèque pour Tous a signé une convention de partenariat avec la Municipalité. En contrepartie d'une compensation financière annuelle, la bibliothèque s'engage à offrir aux lecteurs la gratuité du prêt des livres. Ces derniers ne s'acquitteront plus que d'un droit d'inscription annuel. La subvention municipale compensera aussi le coût de l'équipement des livres, du fonctionnement courant et des animations de la Bibliothèque de La Brède.

A NOTER DÈS À PRÉSENT !

Vendredi 5 et samedi 6 décembre, la Municipalité et les associations brédoises se mobiliseront pour le Téléthon 2008.



Au programme :

- **Vendredi 5 à 20h30**, Salle des Sports du Centre Ville, traditionnel **Gala de Danse** de l'école de Sandrine Sancerni,
- **Samedi 6, dès 9h**, parvis de la Marie et dans le Centre Bourg : randonnées pédestres, podium danses country, salsa, randonnées cycliste, marathon-relais, jeux anciens toute la journée avec Scenistorics, pièce de théâtre « Châteaux en Suède » avec le Théâtre Masqué, sophrologie à l'ancienne Mairie avec Les Flamboyants,...
- **Dimanche 7 à partir de 14h**, cyclo cross au Château MERIC (initiation enfants, compétition UFOLEP...)

Promesses de don du Comité des Fêtes et des autres sections de l'USB.

Tribune libre

Conformément au Code Général des Collectivités Territoriales et au règlement intérieur voté par le Conseil Municipal, un espace de libre expression est réservé aux différents groupes politiques, dans les communes de plus de 3500 habitants.

La Brède Ensemble

La démocratie suppose le débat contradictoire.

Mais le débat contradictoire, ce n'est pas l'opposition systématique.

Ce n'est pas davantage la caricature grossière : d'un côté les bons, de l'autre les mauvais.

La démocratie exige l'honnêteté intellectuelle.

Celle-ci suppose de savoir reconnaître ce qui va bien sans tenter de se l'approprier lorsque ce n'est pas son fait.

Elle suppose aussi d'éviter de faire sa propagande à coup de contrevérités.

Autant de règles que nos collègues de la minorité auraient sans doute besoin de méditer ... Tél : 06 27 28 51 64

La Brède aux Citoyens

Il y a 3 manières d'assumer des responsabilités politiques.

Ne pas faire ce que l'on a dit : abandonner l'idée des énergies renouvelables (la chaudière de l'école), ne pas trouver de solutions aux manques et à l'amélioration des locaux pour les associations.

Faire ce que les autres ont proposé bien que l'on ait été contre pendant la campagne : aire des gens du voyage, transfert de la gestion de la petite enfance à la Communauté de communes, 2 projets que nous soutenions.

Faire ce que l'on a dit : cette voie aurait été la nôtre.

www.labredeauxcitoyens.fr • 09 50 29 74 33

RDV lundi 17-19h samedi 10-12h